平成 30 年
第 41 回　新春マラソン大会
参加者募集

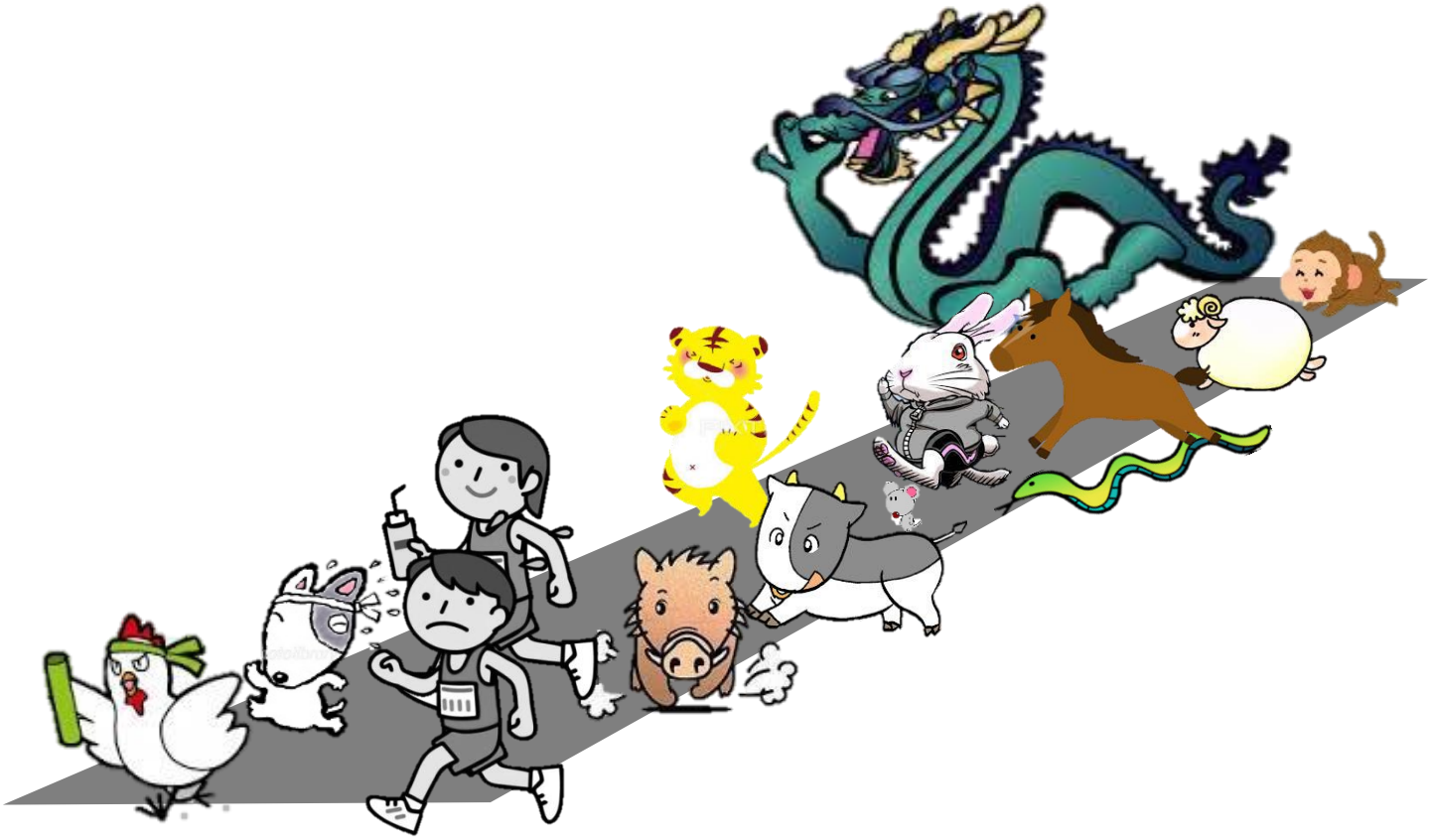

期　日　　平成 30 年１月３日（水）　　午前９時 30 分開会
（受付　午前９時～）

集　合　　江尾駅１階（受付）、駅前（スタート・ゴール）

主　　催	江府町体育協会・江府町教育委員会
主　　管	江府町体育協会陸上部
協　　力	江府町スポーツ推進委員協議会
	江府町交通安全指導員連絡協議会
	江府町更生保護女性会

ニ　開　催　要　項　ニ

1. 目　　的　　新しい年を迎え、マラソンを通して親睦をはかり、同時に健康増進と体力向上を目指す。

2. 期日・場所　　平成30年１月３日(水)　9:00受付開始（江尾駅１階）　9:30開会

3. 種　　目　　**継走の部**【編成は、１チーム４人（１人　1.2 km）】

中学生男子の部・中学生女子の部・仲間の部（年齢自由）

個人の部

幼　児　の　部　　1.0 km
小学生低学年男子の部　1.0 km
小学生低学年女子の部　1.0 km
小学生高学年男子の部　1.5 km
小学生高学年女子の部　1.5 km
チャレンジの部（年齢自由）2.5 km

友達・家族等、誰とでもチームを作れます。大人の方も、ぜひご参加ください。

服装・格好は自由です。

4. 表　　彰　　継走の部　　各部門とも１位に賞状
個人の部　　各部門とも１位から３位まで賞状
チャレンジの部のみ完走証を渡します（順位、賞状はなし）

5. 申込方法　　12月21日（木）までに下記申込書に必要事項を記入の上、江府町体育協会事務局（江府町防災・情報センター1階　☎75-2005、FAX75-3942）へ持参もしくはFAXにて申し込みください。

6. 注意事項　　事故等については、応急処置のみいたします。
保険等には各自で加入をお願いします。
大会中止の連絡は、前日までに明らかな場合は防災無線等により連絡します。
当日、中止の決定があった場合は、集合した時点でお知らせします。

※大会中にお車でお越しの方は、防災･情報センターの駐車場をご利用ください。また、コース内への車の乗入はご遠慮ください。

----------き--り--と--り----------

平成30年　第41回新春マラソン大会　参加申込書

種　　目：　継走の部　・　個人の部　（どちらかに○）

チーム名：　（継走の部のみ）

#	ふりがな 氏　名	種　目
1		
2		
3		
4		

申込責任者　氏名	連絡先（中止の場合に連絡の取れる電話番号）