町報
2003
9月
No.390

こうふ

ソバの種まき体験

（子供の国保育園）

◎主な内容

●江尾十七夜……2～3
●町の話題……4
●高齢者の狙われやすい悪質商法……5
●江府町奨励金支給制度……6
●四県四郡市総合体育大会……7
●西ノ島交歓臨海学校……8～9
●町民野球大会結果ほか……10
●おすすめの本……11
●情報コーナー……12～13
●行事あれこれ……14
●人の動きなど……15
●チャレンジクッキング……16

手に汗握るや相撲（少年相撲大会）

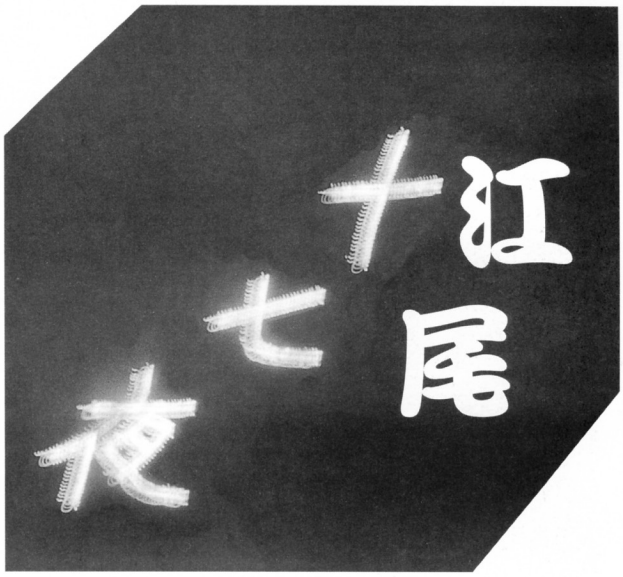

人でにぎわいました

釣れるかな（舟谷川）

息の合った踊りに大きな拍手（貝田笠踊り保存会）

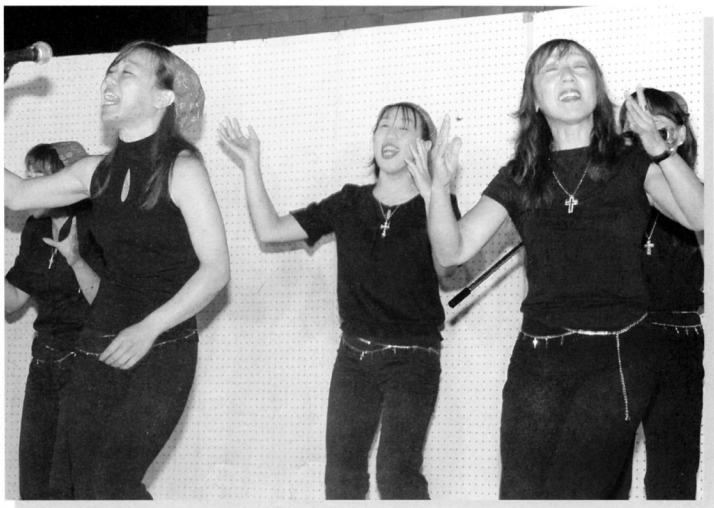

きれいな歌声が響きわたりました（ゴスペル）

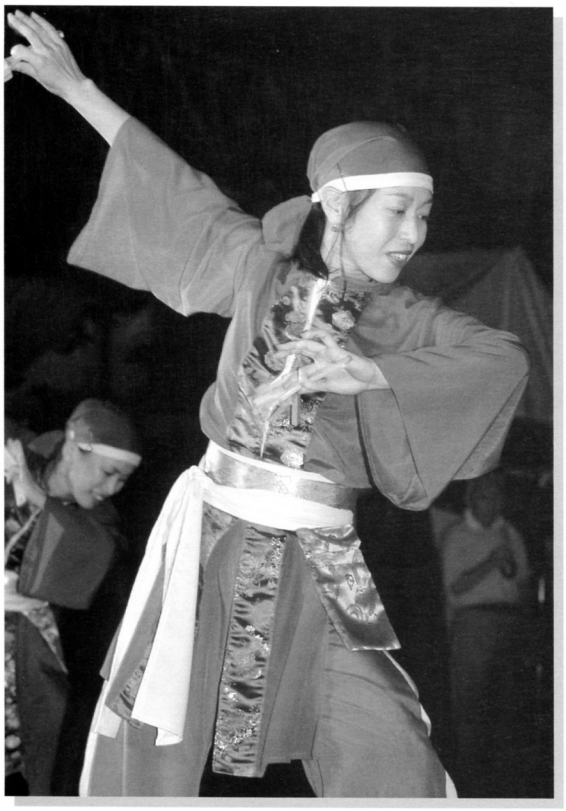

エネルギッシュな踊り（よさこい踊り）

幻想的な灯（舟谷川灯ろう）

天候が悪い中でしたが、大勢の

威勢のいい江美城太鼓

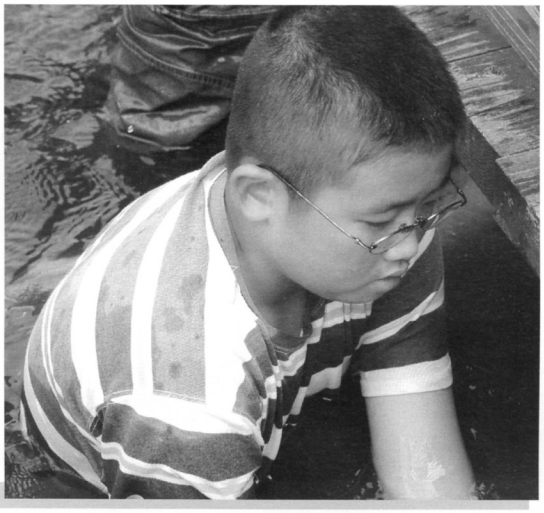

かくれても捕まえるぞ（マスのつかみ取り）

あなたのまわりの明るい話題お知らせください。
総務課☎75－2211

町の話題

60年ぶりにふるさとへ帰ってきた日章旗

8月6日、エバーランド奥大山で、関係者出席のもと、日章旗の返還がされました。

元アメリカ兵で、ガダルカナル島に衛生兵として派遣されていたロバート・ワルシュさんが、死去したあと遺品の中から見つかったものです。

この旗は、ワルシュさんの親族から知人を通じて預かった、横浜市の小島定吉さんが、旗に書いてあった江尾と当時の青年団員名を頼りに、持ち主を数年にわたり探し続けられていたものです。

マナーと思いやりをもつように！～道路月間～

道路月間中の8月21日、佐川地内の国道181号線でやんちゃごクラブに参加している児童30人が参加して、「道路は1人ひとりの財産です。いつも快適に利用するため違法駐車や、タバコ・ゴミの投げ捨てなどしないように」と、ドライバーに呼びかけました。

西部畜産共進会

8月30日、鳥取県大山放牧場（西伯郡岸本町）で、西部畜産共進会が開かれました。

西部地区から和牛34頭、乳牛43頭の出品があり、江府町からも和種種牛の部に6頭、乳牛の部に1頭が出品されました。

和種種牛の部においては、各頭上位入賞し、県畜産共進会へ出品されることになりました。

成　績　（敬省略）

和種種牛の部

第1区（14年6月11日～14年8月10日までに生産）

優等賞2席　ひめざくら2の8　妹尾　和子

優等賞7席　きみこ　新見　一郎

第2区（14年4月11日～14年6月10日までに生産）

優等賞3席　はなこ　越峠　嘉道

優等賞4席　のりか　車　正男

第3区（13年8月11日～14年4月10日までに生産）

優等賞2席　みつこ71の1　桑原　巧

優等賞10席　ふくひめ1　越峠　嘉道

乳牛の部

第1区（15年2月12日以降生産）

1等賞2席　シモチャンダリアンビリー　下垣　充

気をつけて！ 高齢者の狙われやすい悪質商法

老後の生活資金をある程度蓄えている人が多い一方で、年齢とともに判断力が衰え、情報にうとくなるなど老後の不安が高まっている高齢者。

そんな高齢者を悪質商法は狙っています。悪質商法につけ込まれないためには、さまざまな勧誘にき然とした態度で対処しましょう。

いつでも…契約はよく考えて慎重に

◆「無料で点検」といって近づいてきて「このままでは危険」と不安をあおり、契約を急がせる業者に要注意。

◇屋根や外壁工事、給水管清掃などに多い手口です。相手の言うままに契約しないで、まず周りの人に相談しましょう。

必要ないときは…入りません！断るときはきっぱりと

◆電話勧誘、訪問販売などで言葉巧みに商品を勧めます。話を聞いているうちに「その商品が必要」と思い込んでしまうことも。

◇健康食品・器具・ふとんなどさまざまな商品があります。その商品は本当にあなたにとって必要ですか？必要のない勧誘は早めにはっきりと断りましょう。

今なら必ず、は本当？…労せず儲かるその話

◆「絶対に儲かる」「今がチャンス」などと言って、先物取引などを勧めます。このような商品は元金の保証がなく、必ず儲かる保証もありません。

◇取引の仕組みがよく分からないまま言われるままに契約し、預けた金額以上の損をして、大事な老後の蓄えを、失うことにもなりかねません。

特別？サービス？お買い得？…うまい話にご用心

◆「景品をプレゼント」「格安で日用品販売」などの誘い文句につられて会場へ出かけると、その場の異様な雰囲気にのまれて気がついたときには高額な商品を買わされていた。

◇いわゆるSF商法と呼ばれるもので、ふとん・健康器具が大半を占めています。タダほど高いものはありません。会場へ行かないことが一番です。

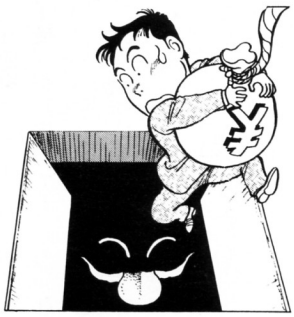

甘い誘い優しい言葉につられずに…ノーと言うのはあなたの勇気

◆健康食品・ふとん・家の改修工事…。1度契約すると何度も訪れ、次つぎに契約させられることがあります。こうした「次々販売」は特に高齢者に増えています。

◇悪質業者は親切そうなふりをして近づいてきます。気安い話し相手のつもりでいても、相手はモノを売るのが目的です。口先のやさしい言葉にはくれぐれもご用心。

おかしいな、困ったな、そんな時は…ひとりで悩まず消費者生活センターに相談を！

◆**西部消費生活相談室**
（米子コンベンションセンター4階）
電話　34―2648
34―2668
FAX　34―2670
相談受付時間
8時30分～17時まで
（土日祝日　休み）

『江府町進学奨励金支給規則』が制定されました

従来、同和対策事業の一環として措置されていた進学奨励金制度が、同和対策事業の一般法移行に伴い、全町民が対象となりました。

経済的に進学の困難な者に対して支給されますのでご利用下さい。

『進学奨励金規則の概要』

※規則の目的

この規則は、江府町内に居住する者の子弟で、学校教育法に規定する高等学校及び高等専門学校、学校教育法に規定する専修学校及び各種学校に進学する能力を有しながら経済的理由により修学が困難な者に対して、予算の範囲内において修学に必要な経費の一部を支給することにより修学の途を開くことを目的とします。

※奨励金の支給対象

① 江府町に居住する者の子弟で、高等学校等、大学、専修学校等に在学する者。

② 鳥取県育英奨学資金、鳥取県専修学校等奨学資金、鳥取県進学奨励資金等の貸与又は給付を受けている者。

※奨励金の支給期間

奨励金の支給期間は、在学する高等学校等、大学、専修学校等の正規の修業年限の終了する月までとする。ただし、災害、疾病その他やむをえない理由があるときは、奨励金の支給期間を延長することができます。

※奨励金の支給の方法

奨励金は、原則として毎月一月分ずつ支給する。ただし、都合により数月分をあわせて支給することができます。

お問い合わせは教育委員会へ
（電話七五―二二二三）

※奨励金の支給金額

種　類	高等学校	大　学	専修学校等
奨励金（自宅通学）	月額　7,000円		
奨励金（自宅外通学）	月額　10,000円		

『放課後児童クラブ』参加者募集！

江府町では、学校の授業終了後、家に帰っても誰もいないとか、おじいさんおばあさんしか居なくて不安で仕方がないというアンケートの結果に基づいて、授業終了後、児童が安全に過ごせるよう、学校内の図書室等を利用して、児童の心身ともに健全な育成を図るため、小学生を対象に「放課後児童クラブ」を開設いたします。

入会を希望の方は所定の申込書に必要事項を記入していただき、担任の先生へ提出してください。（九月二十二日までに提出してください）

「放課後児童クラブ」の概要

※「放課後児童クラブ」ではどんなことをするの

読書・勉強など自由に過ごしていただきます。指導員を配置します。（基本的に安全な場所で過ごしていただくことが目的です）

※誰でも参加できますか？

家に帰っても誰もいないとか不安である児童、バスを待つ児童。

※「放課後児童クラブ」の開設時間は？

午後三時三十分～六時三十分です（バス等の関係で七時まで可能）

※いつから始まりますか？

十月一日～三月三十一日（月曜日～金曜日）ただし、冬休み・春休み・及び学校行事等で授業時間が変更になった日は休日とします。

※費用はいくらですか？

参加費用は、児童一人当たり四，〇〇〇円です。

※その他

・「放課後児童クラブ」終了後の迎えについては保護者でお願いします。

・定員五名～五十名（定員に満たないときは開設いたしません）

問合せは江府町教育委員会へ
（電話七五―二二二三）

第53回四県四郡市総合体育大会

８月１０日（月）四県四郡市総合体育大会が江府町運動公園総合グラウンドを主会場に開催されました。

この大会は、岡山県新見阿哲、島根県仁多郡、広島県比婆郡、鳥取県日野郡の県境を接する四県四郡市のスポーツ人が、スポーツを通し文化の交流を図り、親善の実を挙げることを目的に開催されており、５３回目の今年は日野郡での開催となりました。

競技によって、野球・卓球は日野町会場で、柔道・剣道・ゲートボール・グラウンドゴルフは、溝口町会場でそれぞれ行われました。

台風の影響もあり、屋外競技の開催が危ぶまれましたが、見事な快晴で無事に大会を終えることができました。

結果は新見阿哲が総合優勝、日野郡は総合２位となり、日野郡のそれぞれの競技結果は次のとおりでした。

優勝　ソフトテニス男子・女子、柔道、野球、バレーボール女子
２位　バレーボール婦人、卓球男子、グラウンドゴルフ男子・女子
３位　陸上男子・女子、剣道女子、バレーボール男子、卓球女子、ゲートボール男子
４位　剣道男子、ゲートボール女子

走り高跳び（総合グランド）

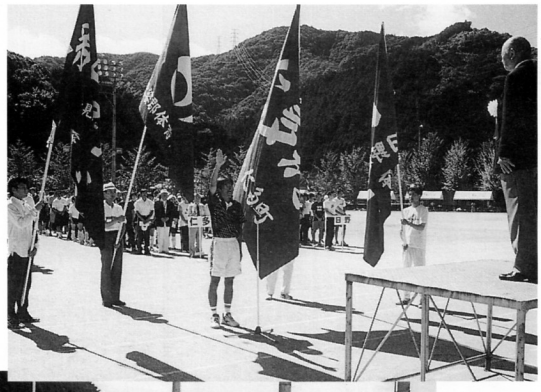
開会式

トラック競技（総合グランド）

砲丸投げ（総合グランド）

溝口会場でのゲートボール

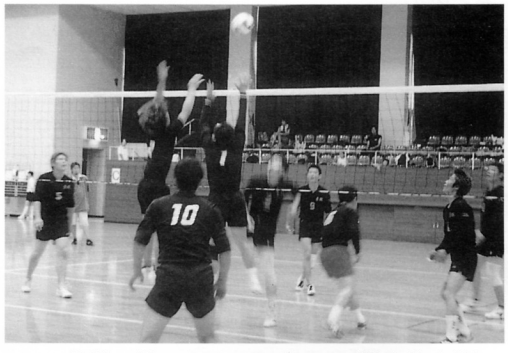
熱戦の続いたバレーボール（総合体育館）

８月３日（月）から５日（水）までの３日間、町内小学校５年生４６人と引率教職員１５人の計６１人が姉妹町である西ノ島町を訪れました。

冷夏の影響で少し冷たい海でしたが、児童たちは元気いっぱいに磯遊びやマリンスポーツを楽しみ、西ノ島町の５年生と親睦を深めました。

「よろしくお願いします」
代表であいさつする小林良太くん
（江尾小）

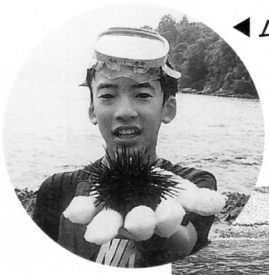

◀ムラサキウニをゲット!!

▲このへんにもぐろうかな

▲友だちと食べるとたのしいね

これも「海洋スポーツ」

海洋スポーツセンターにおいて、マリンスポーツ（ヨット、カヌー、ローボート）に挑戦しました。

前日の厚い雲も消えさわやかな風の中、さっそく海へ。初めての体験にもかかわらずみんな果敢に漕ぎ出し、夕陽の沈むころにはわずか１日の練習とは思えないほど上達しました。

マリンスポーツ終了後、閉校式を行い、交歓臨海学校は閉幕。少したくましくなった笑顔が輝いていました。

▲おっとっと…

▲「２日間とてもたのしかったです」
お礼のことば　加藤美樹さん（俣野小）

第３日

海と陸の両方から国賀海岸や摩天崖を観光し、全日程終了。仲良くなった西ノ島町の児童たちに再会を約束しつつ高速船レインボーで帰路につきました。

▲「国賀めぐり」に出発!!

▲大絶壁「摩天崖」の上で

▲岩穴の中へ。「ぶつからないかな…」

たのしかったね！

西ノ島交歓臨海学校

第１日

バス、フェリーに乗って西ノ島町に到着。開校式を行った後、磯遊びをしました。

西ノ島町の児童や先生から手ほどきを受けながらサザエ捕りに挑戦、夕食では採れたての海の味に舌鼓をうちました。

▲浦郷小児童の皆さんがお出迎え

▲開校式「２日間たのしくすごしましょう」

第２日

▲みんなそろって「はいポーズ!!」

▲呼吸をあわせて「イチ、ニッ、イチ、ニッ、」

▲風向きを考えて…

冬に会いましょう

２月上旬には西ノ島町の５年生が江府町を訪れ、休暇村大山鏡ヶ成において、交歓スキー教室を行う予定です。

▲３日間の思い出とたくさんのおみやげをもって江府町へ

第40回　江府町民野球大会

８月２４日（日）から９月１日（月）までの期間、運動公園総合運動場において試合が行われました。各地域選抜の１１チームが白球を追い、日頃のチームワークを結集して勝利を競い合いました。毎日小雨の降る中での試合となりましたが、選手達は多くの好守備を見せて観客をわかせました。その熱戦を制し、優勝したのは本町二・三丁目連合軍（下写真）、準優勝は新町二丁目でした。

白熱の決勝戦!!

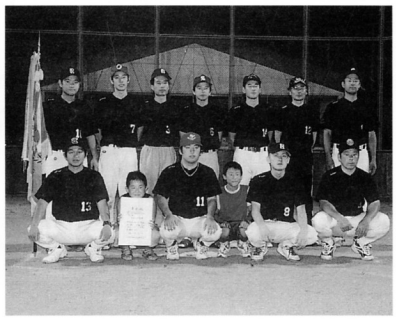

優勝　本町二・三丁目連合軍

江尾小学校・徳岡佑香さん水泳で大健闘!!

８月３１日、船岡町隼プールにおいて、第４回鳥取県スポーツ・レクリエーション祭夏季大会が行われ、日野郡の小学生３２名が水泳の部に参加しました。

その結果、江尾小学校４年の徳岡佑香さんが平泳ぎ５０ｍの部で２位に入る大健闘をみせました。

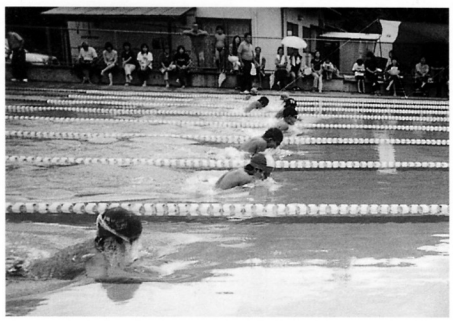

競技の様子

公民館の夏休みチャレンジ講座

今年も公民館の「夏休みチャレンジ講座」が開催され、参加した児童達は、充実した夏休みを過ごしました。

今年の「夏休みチャレンジ講座」は「和紙折紙」「水彩画」「料理教室」「お菓子づくり」「リースづくり」の５講座でした。

「料理教室」どれどれ揚ったかな？

「リースづくり」ウ～ンこれでいいのかな

江府町文化祭 作品募集のお知らせ

江府町公民館では、この秋に開催される「江府町文化祭」展示の部の個人作品の募集をしています。

今年の文化祭展示会場は、江府町の町制五十周年記念事業に協賛し、江府町総合体育館の二階特設会場において開催されます。

町民の皆さんの日頃の文化活動の成果を文化祭で展示発表してみませんか？

分野は特に問いません。写真、書道、絵画、彫刻、手工芸作品など日頃の活動で作られた作品をお寄せください。

※江府町の五十年展を計画していますので、過去五十年間の江府町の出来事にちなんだ写真等の資料がありましたら提供をお願いします。

○展示期間
十月十一日㈯～十七日㈮

○作品の搬入日・場所
十月十日（金）
江府町総合体育館二階会場
事前に公民館へお持ちいただいても結構です。

お問合せ
江府町公民館
電話　七五―三二一一

図書館おすすめの本

エ・アロール　渡辺淳一

東京・銀座の高齢者のための施設「ヴィラ・エ・アロール」。「エ・アロール」とは、フランス語で「それがどうした」という意味の言葉である。堅苦しい考え方を捨てて自分の生きたいように生きていこう。「ヴィラ・エ・アロール」を舞台に、華やかに恋をして生きる高齢者達の姿を描いた話題作。

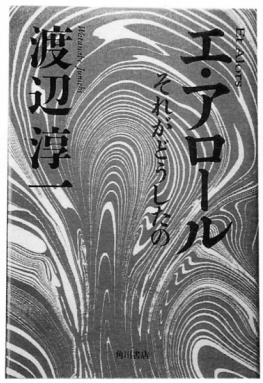

世界の中心で、愛をさけぶ　片山恭一

同級生の恋人アキを病気で亡くした朔太郎は、アキの両親とオーストラリアへ。それはアキの生前の希望で、遺骨を灰にしてオーストラリアの大地へ舞わせるためだった…。

喪失感から始まる魂の彷徨の物語。好きな人を亡くすことは、なぜこんなに辛いのだろうか。

合戦の日本地図　武光　誠

日本の合戦は、強者が力ずくで弱者を滅ぼしたり屈服させて奴隷化するものではない。それは、強い集団が弱い集団と自己のなかにとりこんで、より大きくなるために欠かせない争いであった。先祖たちは、何のため、誰のため、どのように戦ってきたのか。日本史を決めた二十の合戦。

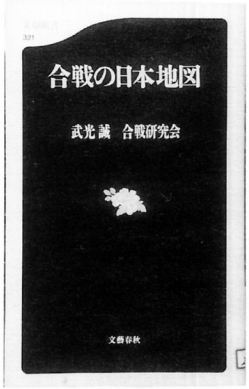

マッチメイク　不知火京介

大手プロレス団体のスターが試合中に死んだ。自殺か他殺か。技も頭脳も頼りない新米レスラー、山田聡が謎に挑む。読むと胸が熱くなる、格闘技ミステリー。第49回江戸川乱歩賞受賞作。

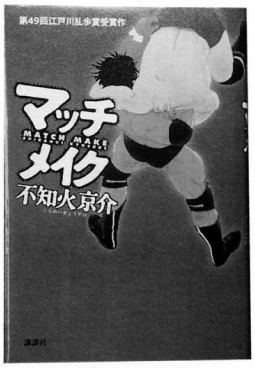

子どもの王様　殊能将之

ショウタの親友トモヤは学校には、ほとんど行かず本ばかり読んでいる。そのせいか途方もないつくり話をよくする。子どもを穴蔵に閉じ込め、召し使いとしてこき使うという残虐非道な子どもの王様がいるとか…。だがある日、ショウタはトモヤがいうとうりの姿かたちをした男を目撃する。

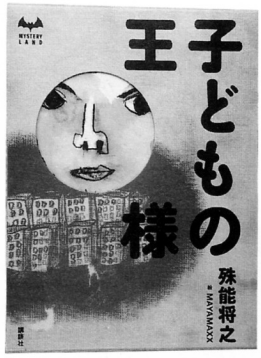

悪夢の果て　赤川次郎

目を覚ますと、そこは一九四五年。第二次世界大戦下の東京だった。日下良治は大学教授で、政府の教育改革審議会の委員も努めている。審議会で徴兵制に道を拓く新法の答申がまとめられた翌日の朝、良治を揺り起こしたもんぺ姿の妻は、息子に赤紙が来たことを告げた。自分は二十一世紀に生きていたはずなのに…。

明道児童館　75－2624
給食センター　75－2004
こどもの国保育園　75－2704
カサラファーム　75－3377
エバーランド奥大山　77－2828

総合健康福祉センター
福祉保健課　75－6111
江尾診療所　75－2055
歯科口腔外科予約専用
77－2345

情報コーナー

INFORMATION……INFORMATION……INFORMATION……INFORMATION……INFORMATION……INFORMATION……INFORMATION……INFORMATION

無料法律相談の開催について

日　　時　１０月１日（水）１０時～１５時
場　　所　鳥取地方・家庭裁判所米子支部庁舎内
＊相談は当日受付順です。(25名程度)
問 合 先　鳥取県弁護士会
(0857－22－3912)
（開催日当日）鳥取地方裁判所米子支部
(0859－22－2205)

特設人権相談所の開設について

1日　　時　１０月１日（水）　９時～１２時
場　　所　西伯町総合福祉センター
2日　　時　１０月６日（月）　１３時～１５時
場　　所　日野町山村開発センター
問 合 先　鳥取地方法務局
(0857－22－2191)

行政書士会無料相談について

鳥取県行政書士会西部支部では、１０月１１日（土）１０時～１５時の間、米子高島屋別館３階において行政書士会無料相談を開きます。

相続遺言、会社設立、各種契約、公正証書、風俗営業、建設業、農地転用、開発行為、陸運、産業廃棄物許可などご相談に応じます。

お気軽にお出かけください。

交通事故無料相談

日本損害保険協会では、不幸にして交通事故にあい、困っている人のために無料で専門の相談員が相談に応じています。電話でも相談に応じていますので、お気軽にご相談ください。

相談日　９時～１７時　（土日祝日は休み）
弁護士相談日　毎月第１・第３水曜日
１３時～１６時（要予約）
相談所　鳥取自動車保険請求相談センター
(0857－24－4233)

原爆被爆者二世の健康診断の実施について

対 象 者　原爆被爆者二世で受診を希望する者
実施時期　15年10月１日（水）～16年３月５日（金）
実施場所　県立中央病院、県立厚生病院
国立米子病院、日野病院
申 込 先　県内各保健所、東部福祉保健局八頭支局
そ の 他　受診料は無料です。
交通手当は支給されません。

無料調停相談会の開催について

お金や土地、建物のトラブル、あるいは夫婦間の問題や遺産相続などの家庭内のもめごとについて、調停委員が調停手続きの利用に関する相談に応じます。

お気軽にご利用ください。

1日　　時　１０月３日（金）１０時～１５時
場　　所　日野町山村開発センター
2日　　時　１０月８日（水）１０時～１５時
場　　所　米子市公会堂　２階
3日　　時　１１月５日（水）１０時～１５時
場　　所　境港市境公民館
問 合 先　鳥取地方裁判所米子支部
(0859－22－2205)

あぜ草刈用小段普及展示モニター募集

～あぜ草刈が楽になる～

畦畔面積が大きく、あぜ草刈が大変という声が農家から多く聞かれます。このたび、畦畔のり面に小段を作って草刈を楽にする技術が開発されました。

そこで、１人でも多くの方にこの技術の良さを体験してもらうため、小段を設置していただけるモニターを募集します。

設 置 数　日野郡内１０箇所程度
応募期間　９月３０日まで
設置経費　無料（県が設置します）
そ の 他　・箇所選定は、現地を確認の上で決定します。
問合せ・応募先
役場産業振興課　（７５－３２２２）

役場への電話は…

■ 市外電話0859 ■

ファックス	75－2389
出納室	75－2211
総務課	75－2211
同和対策室	75－2211
町民課	75－3223
地域振興課	75－3305
産業振興課	75－3222
建設環境課	75－3306
議会事務局	75－3307
農業委員会	75－2211
教育委員会	75－2223
公民館	75－3211
総合体育館	75－3229
図書館	77－2000

INFORMATION……INFORMATION……INFORMATION……INFORMATION……INFORMATION……INFORMATION……INFORMATION……INFORMATION……

福祉保健課からのお知らせ

福祉保健課では、健康づくりのお手伝いの一環として、総合健康福祉センターに健康ビデオライブラリーのコーナーを設け、ビデオテープの貸し出しをしています。貸し出し期間はテープ1本２週間までです。個人や地域での健康づくりにぜひご利用下さい。

＊おすすめビデオ＊

ＮＨＫビデオ「きょうの健康」１０巻シリーズ
①高血圧　②糖尿病からあなたを守る　③心臓病　④脳梗塞　⑤４０代からの健康管理　⑥健康診断で異常があったとき　⑦いざと言う時　⑧入浴健康法　⑨高齢者のリハビリテーション⑩更年期を明るく

詳しくは、役場福祉保健課（７５－６１１１）までお問い合わせ下さい。

ハローワーク便り

景気低迷が続くなか、安定所では求人開拓を行っています。

安定所では、常用求人はもとより、パート、臨時など雇用形態を問わずあらゆる求人を受け付けています。

ご一報いただきますと担当者が伺いますのでよろしくお願いします。

また、仕事を探しておられる方も一度安定所にお出かけください。

お待ちしています。

平成15年度 住宅・土地統計調査についてのお願い

１０月１日、５年に１度の住宅・土地統計調査が行われます。全国の約４００万の世帯が対象となります。この調査は住宅・土地に関する大規模で最も基本的な調査です。知事が任命した調査員が調査票を持ってお宅に伺いますので、ご協力をお願いします。

なお、調査内容を統計作成以外の目的に使用することは一切ありません。

総務省統計局

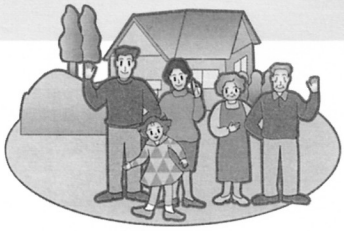

ファーマーと恋のカラッさわぎツアー参加者募集

～大自然の中で素敵な出会いをしてみませんか～

開催日　１０月１１日（土）～１２日（金）
１１日　１３時　ＪＲ米子駅集合

場所　大山周辺（県西部地区）

内容　搾乳体験・ハーブ園散策・リンゴ狩りをしながら独身男性との交流

参加費　７，０００円

募集対象　２５歳～４０歳までの独身女性　１５名程度

問い合わせ・申込先
県西部総合事務所農林局　農業振興課
（0859－31－9653）

全国一斉司法書士無料法律相談の案内

日時　１０月３日（金）１０時～１６時

場所　米子市総合研修センター

相談内容　登記、相続、供託、訴訟書類の作成など司法書の業務に関する相談

問合せ先
鳥取県司法書士会（0857－24－7013）

行事あれこれ

9月

都合により、日程が変更される場合があります。

日	曜日	行事名	場所	時間
15	月			
16	火	ハングル語教室	国際交流センター(役場南庁舎)	13:30～14:30 19:00～20:00
17	水	写真講座	山村開発センター	13:30～
		ポリオ	総合健康福祉センター	14:00～
		巡回図書3区		
18	木	明徳学園	山村開発センター	9:00～
		英語教室	山村開発センター	18:00～20:00
19	金	子宮・乳がん検診	日野病院	13:00～13:30
20	土			
21	日	子供の国保育園運動会	子供の国保育園園庭	
22	月	水墨画講座	山村開発センター	13:30～
23	火	ハングル語教室	国際交流センター(役場南庁舎)	13:30～14:30 19:00～20:00
		卓球教室	町民体育館	19:30～21:00
		バレー審判講習	町民体育館	20:00～22:00
24	水	補聴器修理相談会	総合健康福祉センター	11:00～12:00
25	木	じゃりんこくらぶ	総合健康福祉センター	9:50～
		ひよこ教室	総合健康福祉センター	9:50～
		英語教室	山村開発センター	18:00～20:00
		たんぽぽ学級	日輪閣	19:30～21:30
26	金			
27	土	和紙折り紙講座	山村開発センター	10:00～
		陶芸講座	創作館	13:00～
28	日	江尾地区町民運動会	町総合グランド	9:30～
29	月			
30	火	ハングル語教室	国際交流センター(役場南庁舎)	13:30～14:30 19:00～20:00
		卓球教室	町民体育館	19:30～21:00

●広域隣保活動の教室参加希望者は本五集会所(☎75-2624)へ連絡してください。

10月

日	曜日	行事名	場所	時間
1	水	巡回図書1区		
2	木	英語教室	山村開発センター	18:00～20:00
3	金	食生活改善推進員養成講座	総合健康福祉センター	9:00～16:30
		ふれあいデー	子供の国保育園	10:00～
		はつらつ実践運動教室	総合健康福祉センター	14:00～16:30
4	土	江府町親善ゲートボール大会	運動公園ゲートボール場	8:30～
		カサラファーム収穫祭	カサラファーム	11:00～
5	日	町民バレーボール大会	町民体育館	8:30～
6	月	水墨画講座	山村開発センター	13:30～
7	火	ハングル語教室	国際交流センター(役場南庁舎)	13:30～14:30 19:00～20:00
		卓球教室閉講式	町民体育館	19:30～21:00
8	水	巡回図書２区		
9	木	乳幼児健診		13:00～
		英語教室	山村開発センター	18:00～20:00
		たんぽぽ学級	本五集会所	19:30～21:30
10	金	はつらつ実践運動教室	総合健康福祉センター	14:00～16:30
11	土	国際交流サロン	下蚊屋・笠良原	9:30～16:00
		西ノ島町経済交流物産展	ＪＡ江府町支所	
		文化祭（１７日まで）	町民体育館	
12	日	町民ソフトテニス大会	町民テニスコート	9:30～
		デーブ大久保・田尾安志トークショー	町民体育館	14:30～
		健康まつり	町民体育館	

フリーマーケット出店希望者募集

１０月１１日、１２日の２日間、町制施行５０周年記念イベントとして、町民総合体育館で文化祭、健康まつり、スポーツトークショーなどを開きます。

また、町民総合体育館の１階ピロティでフリーマーケットを催したいと思います。区画で１０区画。１区画当り机２台、いす４脚、ビニールシート１枚を用意します。

参加資格は、２０歳以上で江府町に住所のある方、２名以上での参加をお願いします。

ご希望の方は、９月２６日までに地域振興課（75－3305）へ申し込んでください。

求人募集

9月分

求人事業所名	所在地	職種	年齢	賃金	就業時間
社会福祉法人寿耕会(チロルの里)	久連７	介護職員	18～30	132,000～138,880	8:30～17:30 16:30～9:30
社会福祉法人寿耕会(チロルの里)	久連７	看護師（正・准）	不問	150,000～200,000	8:30～17:30
社会福祉法人寿耕会(チロルの里)	久連７	介護支援専門員	不問	175,760～186,960	8:30～17:30
社会福祉法人寿耕会(チロルの里)	久連７	理学療法士	不問	211,600～234,000	8:30～17:30
社会福祉法人寿耕会(チロルの里)	久連７	看護師（正・准）	不問	1,100～1,200(時給)	8:30～12:30 8:30～17:30
（有）江川組	江尾47-9	営業	22～29	130,000～160,000	8:00～19:00

（男女雇用機会均等法の改正により、性別を問う求人募集は原則禁止となりました。今後お知らせする求人は全て男女不問です。）

●求人情報に関する問い合せ先　米子公共職業安定所根雨出張所（TEL72-0065）

※町報掲載時までに、充足済等により求人が取り消しとなっている場合がありますのでご了承ください。

人の動き

8月届
（敬省略）

◎お誕生おめでとう

（住所）	（氏名）	（性別）	（保護者）
助沢	加藤 朋也	男	忠和
新道	吉川 理梨	女	友二
佐川東	桃子	女	春夫

◎ご結婚を祝します

佐々木博行（スィーディー・ナームフォン）　洲河崎　タイ国から

◎ごめい福を祈ります

（住所）	（氏名）	（年齢）	（世帯主）
久連	生田いちよ	92歳	正
武庫	梅林 琢也	49歳	重子
荒田	小瀧 義雄	76歳	忠之
本三	足立 正男	88歳	本人

交通事故

交通事故発生状況【町内】

人身事故	1件（10）
死者	0人（0）
負傷者	1人（13）
物損事故	7件（76）

飲酒運転検挙者数【町内者】

0人（1）

8月中のまとめ（　）内は平成15年間累計

交通死亡事故ゼロ継続日数

797日　（9月1日現在）

火災

火災ゼロ継続日数

73日　（9月1日現在）

「日野総合事務所へのご意見、ご提案について」

日野総合事務所では日野郡住民の皆さん方の声を施策に反映させていくため、皆さんが地域や職場、家庭で気づかれた県の行政についての意見・提言・アイデア・要望・苦情などを募集しています。

皆さんから寄せられた声は、日野総合事務所から本庁へ伝えますので、是非ご意見をお聴かせください。

ファクシミリ・メールでもお受けします。
ファクシミリ　0859－72－2072
メールアドレス　h-kenminkyoku@pref.tottori.jp

日野総合事務所県民局県民課
電話：0859－72－2083

鳥取県消費生活センターからのお知らせ

8月28日から9月1日までの間、鳥取県立消費生活センター消費生活相談室に、「あなたの債権の一部が不良債権となり当社に強制回収の依頼が来ており、大至急連絡するようにと、手紙が来た。今まで聞いたことのない会社名であり心当たりがない。どうしたらよいか」といった相談が50歳以上の女性を中心に多数寄せられています。

このような手紙などが来たら、

●安易に相手先に連絡をとらず、当面は様子をみること。
- 個人情報（電話番号など）の漏えいを避けるため
- 連絡をした場合、根拠のない金額の請求を受ける恐れがあるため

●不安であれば当センターへ相談すること。

など、トラブル防止のための対応が必要です。

なお、不明な点がありましたら、市町村消費者窓口又は鳥取県立消費生活センターへ問い合わせてください。

鳥取県立消費生活センター

米子市末広町74番地
米子コンベンションセンター4F
（0859）34－2765
〈消費生活相談室専用〉
（0859）34－2648
34－2668
〈役場総務課〉　75－2211

今月の国民年金

納付期限

8月分
平成15年9月30日まで

社会保険事務所から送られている納付書を添えて金融機関でお支払いください。

なお、口座振替の方は、上記期限が振替日です。

現況届を提出しないと、年金の支給が一時ストップします。必ず提出しましょう。

毎年誕生日の月初めに社会保険業務センターから現況届の用紙（はがき）が送付されます。

必要事項を記入の上、誕生月の末日までに投函してください。

もし紛失された場合には、役場に用紙がありますのでご連絡ください。

役場町民課（☎75－3223）

平成15年 秋の全国交通安全運動

期間
9月21日(日)～30日(火)

スローガン
交通安全 あなたも参加 私も実践

高齢者の交通事故防止、特に薄暮時における歩行中の事故防止

●早朝・薄暮時には、歩行者及び自転車からの発見遅れを防止するため、車両の前消灯を早めに点灯し、交通事故防止の徹底を図る。

●高齢者が外出するときは、交差点や道路を横断する際、車両に十分注意するよう声かけする。

●薄暮時や夜間に外出する際は、明るい色の服装で、靴や持ち物などに反射材用品などを取り付けるなど、運転者からの視認性を高めるよう配慮する。また、自転車も反射材用品を取り付け、早めにライトを点灯する。

シートベルトとチャイルドシートの着用の徹底

●シートベルトを自ら正しく着用するとともに、後部座席を含めた同乗者全員にシートベルト（チャイルドシート）の正しい着用を促す。

●シートベルト・チャイルドシートの着用の必要性と効果について話し合い、正しい着用の習慣付けを図る。

食改おすすめ

チャレンジ！クッキング

かぼちゃの洋風煮

旬のほくほくかぼちゃとチーズがとても美味しいスープ感覚のおかずです。熱いうちにいただきましょう。

◆材料（4人分）

かぼちゃ	500ｇ
たまねぎ	1個
サラダ油	大さじ1
固形スープ	1個
牛乳	2カップ
とろけるチーズ	100ｇ
塩	小さじ1/4
こしょう	少々

1人あたりの栄養成分

エネルギー	278Kcal		
蛋白質	11.3ｇ	塩分	1.7ｇ
脂質	12.6ｇ	食物せんい	4.2ｇ
カルシウム	295mg		

江府町食生活改善推進協議会（本町5丁目）

◆作り方

①かぼちゃは種を取り、皮を所々むいて5cm角に切る。玉ねぎはせん切りにする。

②なべに油を熱し玉ねぎがしんなりとするまで炒め、かぼちゃを加えてひと混ぜする。

③固形スープの素、水2カップを加え煮立ったら弱火にして15分くらい煮る。かぼちゃが柔らかくなったら牛乳を加え再び煮立ったら弱火にして塩・こしょうで味を調える。

④③を器に盛りチーズをのせる。熱いうちに混ぜチーズが溶けたところを食べる。

世帯数1,180世帯（－3）　人口3,982人（－8）　男1,883人（－8）　女2,099人（±0）　（　）は前月比　8月末

R100 発行／江府町役場　〒689－4401 鳥取県日野郡江府町大字江尾475 TEL(0859)75－2211 FAX(0859)75－2389　編集／総務課　印刷／冨士印刷（有）